

CAMPIONAT DE CATALUNYA JUNIOR

4T CRITÈRIUM TERRAFERMA - PRATS ADVOCATS

Dissabte
18
ABRIL
2026

PLA DE LA FONT



SUCS

PLA DE LA FONT

RAÏMAT

GIMENELLS

Comitè organitzador

Director de cursa

Artur Santiveri

Responsable de seguretat vial

Emili Grau

Logística i organització de cursa

Oscar Bartra

Joan Vila

Joan Caballero

Alex Ramón

Sisco Checa

Tània Torm

Nuria Esteve

Adrià García

Elena Aranda

Laia Valverde

Serveis i organització

Vehicle oficial

AUTO 3000

Infraestructura arribada

Vallas y eventos

Comunicacions

Talkom

Vehicles neutres

Manteca Assistance

Serveis sanitaris

Lafuente Ambulàncies

Protecció Civil

Ordre públic

Dispositiu de cursa

CE Mossos d'Esquadra

Control urbà

Guardia Urbana de Lleida i voluntaris organització

Jurat Tècnic

Arbitratges

Àrbitres Federació Catalana de Ciclisme

Oficina de cursa

Club ciclista Terraferma

C/ Sant Jaume 7

25001 (Lleida)

Club organitzador i institucions



C.C. TERRAFERMA
LLEIDA



Ajuntament
de Gimènells



EMD de
Sucs



EMD de
Raimat



EMD de Pla de
la Font

Inés Galindo Plana **Alcaldesa de Pla de la Font**

Per a Pla de la Font és un gran honor poder acollir la 4a edició del Critèrium CC Terraferma, el proper 18 d'abril. Assumim aquest repte amb molta il·lusió i responsabilitat, conscients del prestigi que ha anat adquirint aquesta prova al llarg dels anys.

Els nostres predecessors, els nostres veïns de Gimenells i Sucs, han estat uns grans amfitrions, tractarem de ser-ho nosaltres també per tal que aquest esdeveniment continuï sent un referent a la nostra zona.

Tot i ser el poble més petit que ha acollit aquest certamen, farem tot el possible perquè aquesta edició sigui un èxit, perquè tothom en pugui gaudir i perquè ciclistes, acompanyants i visitants rebin la nostra més afectuosa acollida. La il·lusió i el compromís del nostre poble compensen qualsevol dificultat.

Volem agrair especialment la confiança dipositada en nosaltres pel Club Ciclista Terraferma, tot i ser coneixedors de les dificultats inicials que teníem pel que fa a les vies adients per poder acollir alguna de les proves. El seu suport ha estat clau per fer realitat aquest projecte.

També volem destacar i agrair el suport dels veïns de Gimenells, Raïmat i Sucs, així com la implicació dels voluntaris, que amb el seu esforç i dedicació faran possible que el 4t Critèrium CC Terraferma sigui una jornada esportiva i festiva per recordar.

Us animem a tots a venir el 18 d'abril, a gaudir del ciclisme i a descobrir l'encant i la calidesa de Pla de la Font.

Us hi esperem!



Vehicles oficials

IV Crítèrium c.c.
Terraferma-Prats Advocats



Red de concesionarios de referencia de la provincia de Lleida.
Venta de vehículos nuevos de las marcas Renault y Dacia en las ciudades de Lleida, Mollerussa y Tàrrega a través de la sociedad Autansa 3000. Y también, a la venta de vehículos nuevos Peugeot, Opel y Leapmotor en Lleida a través de la sociedad Autodiler 3000.

AUTO3000 Lleida EBRO
Carrer d'Almería nº1
664662284

**AUTODILER 3000 Lleida Peugeot
| Opel | Leapmotor**
Carretera LL-11, km 9,4, 25191
Lleida, España
973279940

**AUTANSA 3000 Lleida Renault |
Dacia**
Carretera LL-11, km 9,4, Lleida
973204800

Telèfons i contactes d'interès

Serveis mèdics

Hospital Universitari Arnau de Vilanova
Avinguda Alcalde Rovira Roure, 80, 25198,
(Lleida)

973 24 81 00

Clínica HLA del Perpetuo Socorro

[Carrer Bisbe Meseguer,3, 25003, Lleida](#)

973 26 61 10

CAP d'Almacelles

973 74 20 20

Emergències

112

Telèfons prova

Director de cursa

Artur Santiveri

688 899 109

Responsable seguretat vial

Emili Grau

639 377 774

Coordinadora serveis mèdics

Tania Torm

691 724 961

Ajuntament del Pla de la Font

973 74 81 33

ON MENJAR

El Pla de la Font

Ca la Rosa bar social -El Pla de la Font

C. Alt, 2

tel. **685 182 158**

Bar Cooperativa -El Pla de la Font

Carrer de l'Església, 4

tel. **657 768 913**

Gimenells

Restaurant Malena -Gimenells

Recinte la Vaqueria Crtra. De

Sucs S/N

tel. **973 748 523**

La cafeteria del estanco - Gimenells

Calle Roser 21

tel. **873 45 20 62**

Bar del Carles -Gimenells

Travessera Doctor Sarrat -Gimenells

tel. **636 875 856**

Bar Restaurant la herradura -Gimenells

Plaza España, 7

tel. **630 962 771**

ON MENJAR

Sucs

Bar El Vilot -Sucs

C. Major 50 (recinte piscines)

Tel. **695 152 403**

Bar Juanito -Sucs

C. Suquets 2A

Tel. **973 748 081**

Restaurant La Coope

C. del Bou 10

Tel. **622 863 355**

Raimat

Restaurant Pau

C. estació 5

Tel . **973 724 015**

Lleida

Punto Lamolla

Ctra. LL-11 Km. 10, LLEIDA

Tel. **973 212 939**

Punto Les Basses

Ctra. N-240 Km. 96,4, LLEIDA

Tel. **973 231 006**

Punto Dalmau

Av. Exèrcit 44, LLEIDA

Tel. **973 281 393**

Dissabte 18 d'abril de 2026

7:45 a 8:45h

Verificació de llicències, assignació de dorsals

8:00h

Reunió Cossos de Seguretat i Serveis Auxiliars

8:30h

Reunió de directors i Jurat Tècnic

8:59h

Sortida oficial neutralitzada

9:00h

Sortida oficial

11.00h

Arribada prevista

11:30h

Lliurament de premis i trofeus



RECORREGUT



GRUP

AUTO 3000



ULTIM KILOMETRE

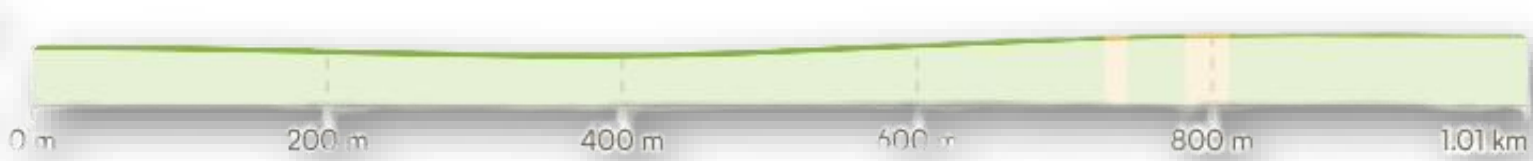

ULTIM KILOMETRE

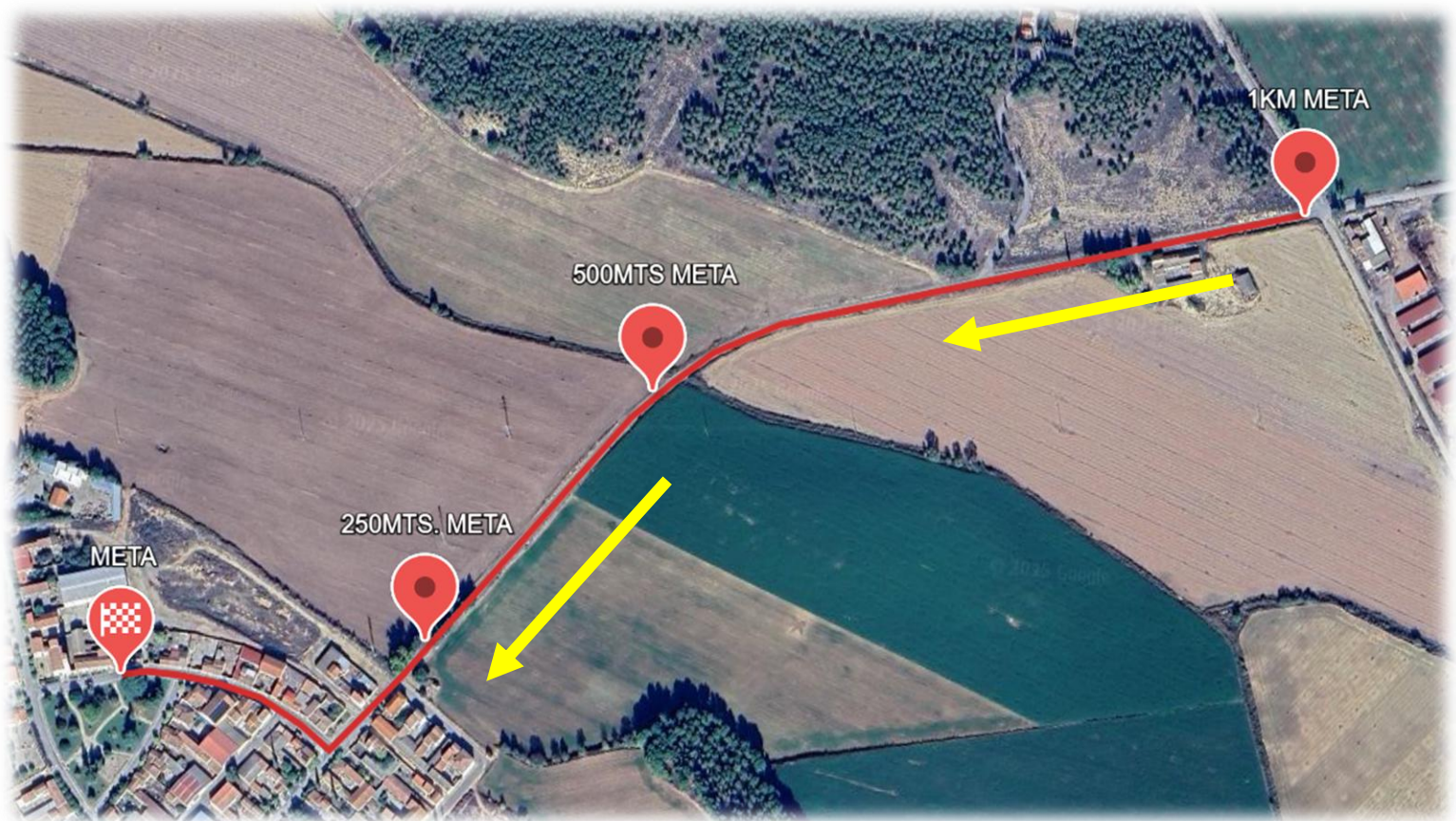

L'últim kilòmetre presenta un fals pla, on hi ha aproximadament un desnivell mig del 3%, essent la part mes "dura" els últims 200mts.



servei català de **Trànsit**

Kilometres d'etapa			Horaris de pas				
Km totals	Km. Restants	Parcial	Codi Carreteres/carrers	Itinerari i localitats	Km/h.	Km/h.	Km/h.
0.00	83,09		C.Alta nº 5	Sortida	40	44	46
0.07	83,02	0,07	C.Alta	gir a l'esquerra / giro a la izquierda	09:00	09:00	09:00
0.60	82,42	0,60	C.Major/cami dels caçadors	Sortida / salida de El Pla de la Font	09:00	09:00	09:00
4.17	78,92	3,50	Crtra. Gimènells	gir a la dreta / giro a la derecha	09:06	09:05	09:05
6.28	76,81	2,11	LV-810	Gimènells	09:09	09:08	09:08
6.52	76,57	0,24	C. Doctor Serrat	gir a l'esquerra / giro a la izquierda	09:09	09:08	09:08
7.81	75,27	1,30		Santa Maria de Gimènells	09:11	09:10	09:10
10.59	72,50	2,77	Crtra Gimènells	Punt de Control / punto de control 2 Llacs	09:15	09:14	09:13
13,59	69,50	3,00	Cami de Gimènells	<u>inici sterrato</u> Punt / punto de control	09:20	09:18	09:17
14,61	68,48	1,02	C.Tempranillo	<u>fi sterrato</u> Punt / punto de control	09:21	09:19	09:19
14,61	68,48	1,02		Raimat	09:21	09:19	09:19
15,06	68,02	0,45	C. L'Estació	gir a l'esquerra / giro a la izquierda Punt / punto de control	09:22	09:20	09:19
15,90	67,18	0,84	Crtra. Sucs	gir a l'esquerra / giro a la izquierda	09:23	09:21	09:20
20,60	61,64	5,54	C. Suquets	Sucs	09:30	09:28	09:26
20,82	61,42	0,23	Crrer. Bou	gir en zigzag / giro en zigzag Punt / punto de control	09:31	09:28	09:27
22,97	59,27	2,15	Cami Pla de la Font	gir a l'esquerra / giro a la izquierda Punt / punto de control	09:34	09:31	09:29
24,28	57,97	1,30	Crtra. Sucs-El Pla de la Font	Entrada Crtra. El Pla de la Font	09:36	09:33	09:31
26,48	55,77	2,20	Crrer. les Valls	El Pla de la Font	09:39	09:36	09:34
27,17	55,45	0,32	Crtra. Sucs-El Pla de la Font	gir a la dreta / giro a la derecha	09:40	09:37	09:35
27,49	55,45		C.Alta nº 5	pas volta 2	09:41	09:37	09:35
27,56	55,38	0,07	C.Alta	gir a l'esquerra / giro a la izquierda	09:41	09:37	09:35
28,16	54,78	0,60	C.Major/cami dels caçadors	Sortida / salida de El Pla de la Font	09:42	09:38	09:36
31,66	51,28	3,50	Crtra. Gimènells	gir a la dreta / giro a la derecha	09:47	09:43	09:41
33,77	49,17	2,11	LV-810	Gimènells	09:50	09:46	09:44
34,01	48,93	0,24	C. Doctor Serrat	gir a l'esquerra / giro a la izquierda	09:51	09:46	09:44
35,31	47,63	1,30		Santa Maria de Gimènells	09:52	09:48	09:46
38,08	44,86	2,77	Crtra Gimènells	Punt de Control / punto de control 2 Llacs	09:57	09:51	09:49
41,08	41,85	3,00	Cami de Gimènells	<u>inici sterrato</u> Punt / punto de control	10:01	09:56	09:53
42,10	40,83	1,02	C.Tempranillo	<u>fi sterrato</u> Punt / punto de control	10:03	09:57	09:54
42,10	40,83	1,02		Raimat	10:03	09:57	09:54
42,56	40,38	0,45	C. L'Estació	gir a l'esquerra / giro a la izquierda Punt / punto de control	10:03	09:58	09:55
43,39	39,54	0,84	Crtra. Sucs	gir a l'esquerra / giro a la izquierda	10:05	09:59	09:56
48,93	34,00	5,54	C. Suquets	Sucs	10:13	10:06	10:03
49,16	33,78	0,23	Crrer. Bou	gir en zigzag / giro en zigzag Punt / punto de control	10:13	10:07	10:04
51,31	31,63	2,15	Cami Pla de la Font	gir a l'esquerra / giro a la izquierda Punt / punto de control	10:16	10:09	10:06
52,61	30,33	1,30	Crtra. Sucs-El Pla de la Font	Entrada Crtra. El Pla de la Font	10:18	10:11	10:08
54,81	28,13	2,20	Crrer. les Valls	El Pla de la Font	10:22	10:14	10:11
55,13	27,81	0,32	Crtra. Sucs-El Pla de la Font	gir a la dreta / giro a la derecha	10:22	10:15	10:11
55,13	27,81			pas volta 3	10:22	10:15	10:11

RUTÒMETRE

Kilometres d'etapa			Horaris de pas					
Km totals	Km. Restants	Parcial	Codi Carreteres/carrers	Itinerari i localitats		Km/h.	Km/h.	Km/h.
55,20	27,74	0,07	C.Alta	gir a l'esquerra / giro a la izquierda		10:22	10:15	10:11
55,80	27,14	0,60	C.Major/cami dels caçadors	Sortida / salida de El Pla de la Font		10:23	10:16	10:12
59,30	23,64	3,50	Crtra. Gimennells	gir a la dreta / giro a la derecha		10:28	10:20	10:17
61,41	21,53	2,11	LV-810	Gimennells		10:32	10:23	10:20
61,65	21,29	0,24	C. Doctor Serrat	gir a l'esquerra / giro a la izquierda		10:32	10:24	10:20
62,95	19,99	1,30		Santa Maria de Gimennells		10:34	10:25	10:22
65,72	17,22	2,77	Crtra Gimennells	Punt de Control / punto de control 2 Llacs		10:38	10:29	10:25
68,72	14,21	3,00	Cami de Gimennells	inici sterrato Punt / punto de control		10:43	10:33	10:29
69,74	13,19	1,02	C.Tempranillo	fi sterrato Punt / punto de control		10:44	10:35	10:30
69,74	13,19	1,02		Raïmat		10:44	10:35	10:30
70,20	12,74	0,45	C. L'Estació	gir a l'esquerra / giro a la izquierda Punt / punto de control		10:45	10:35	10:31
71,04	11,90	0,84	Crtra. Sucs	gir a l'esquerra / giro a la izquierda		10:46	10:36	10:32
76,58	6,36	5,54	C. Suquets	Sucs		10:54	10:44	10:39
76,80	6,14	0,23	Crrer. Bou	gir en zigzag / giro en zigzag Punt / punto de control		10:55	10:44	10:40
78,95	3,99	2,15	Cami Pla de la Font	gir a l'esquerra / giro a la izquierda Punt / punto de control		10:58	10:47	10:42
80,25	2,69	1,30	Crtra. Sucs-El Pla de la Font	Entrada Crtra. El Pla de la Font		11:00	10:49	10:44
82,45	0,49	2,20	Crrer. les Valls	El Pla de la Font		11:03	10:52	10:47
82,77	0,32	0,32	Crtra. Sucs-El Pla de la Font	gir a la dreta / giro a la derecha		11:04	10:52	10:47
82,77	0,00		C.Alta n° 5	Arribada		11:04	10:52	10:47



Talkom
telecomunicacions



zona de residus



LA COMA

Ctra. Seròs s/n 25181 Soses (Lleida) España
973 797 492
lacoma@lacomafruits.com

Experts en producció, tractament i
distribució de la fruita local

La zona de residus per als corredors esta ubicada a l'entrada de la població, senyalitzada pels respectius cartells tant a l'inici com a la finalització de la mateixa.

Els corredors que es detectin i que no hagin tirat els embolcalls dels gels i barretes energètiques al lloc habilitat seran sancionats segons la normativa.

SORTIDA - ARRIBADA

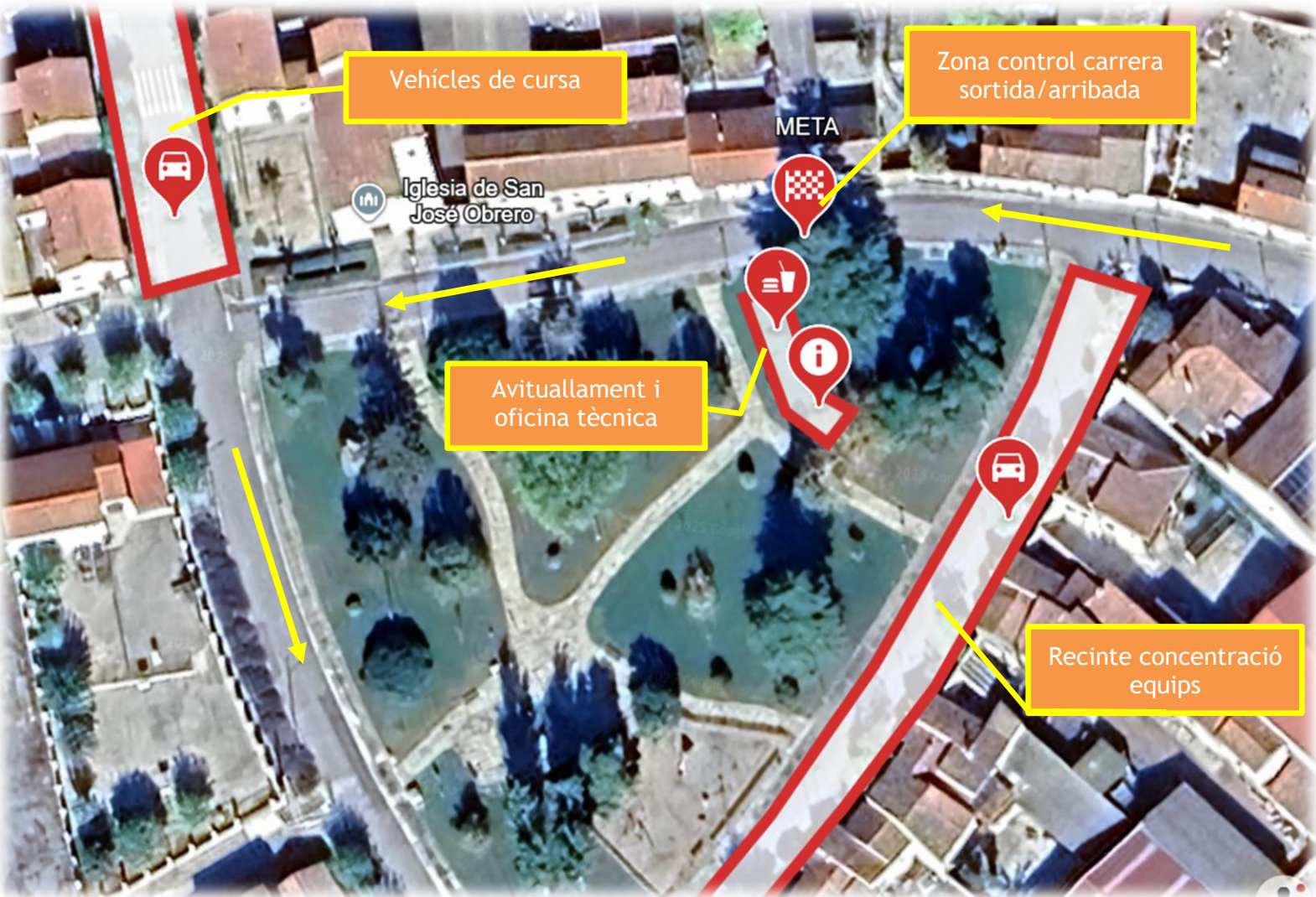

bonÀrea

Traspalau, 8 25210 Guissona (Lleida)
Tel. 900 899 988 (Teléfono gratuito)
<https://www.bonarea.com>

bonÀrea Agrupa compta amb una àmplia experiència en el sector agroalimentari. Desenvolupa totes les activitats ramaderes, industrials i comercials necessàries per a poder arribar al consumidor sense intermediaris.

*Has tingut
un accident?*

Només cobrem,
si tu cobres.

**PRATS**
ADVOCATS



ESTUDI GRATUÏT.

973 240 564

www.pratsadvocats.com

Alemanya

1879

**Casa
Sibilló**
de la vaca a la boca 

etixx
sports nutrition 

ACCESSOS A LA POBLACIÓ

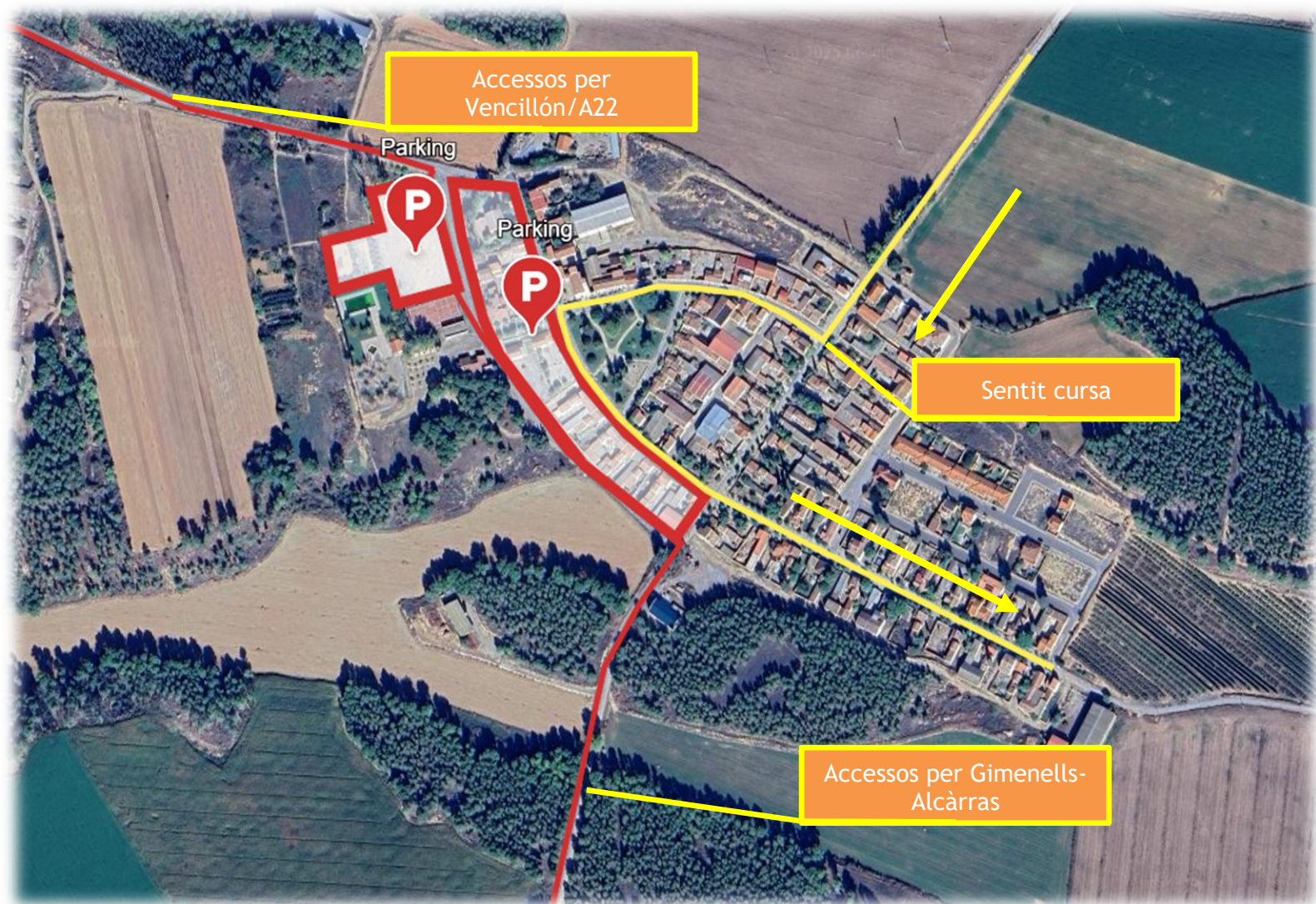

 **esportcat**



Reglament particular

1. La prova

2. A la Copa Catalana Cadet i Júnior, l'ordre de vehicles es determinarà de la següent forma: o Ordre segons la classificació del millor ciclista de l'equip a la general individual i present a la cursa, amb tots els equips representats a la reunió. o Els equips classificats que no estiguin representats pel seu Director Titular se'ls atorgarà el número següent del darrer equip de l'apartat anterior. Aquesta numeració serà segons la classificació del millor ciclista de l'equip a la general individual i present a la cursa. L'absència del seu Director Titular haurà de ser JUSTIFICADA. o Sorteig entre els equips sense ciclistes classificats a la general individual, i representats a la reunió.
3. 1.6.5 REUNIÓ AMB L'ORGANITZADOR - POLICIA DE TRÀNSIT - SANITARIS:
- Abans de la sortida, el Comissari haurà de comprovar amb l'organització que tot és a punt per al desenvolupament esportiu de la cursa: vehicles oficials, enllaços, vehicles tancament, informació per ràdio, etc. També haurà de comprovar amb la policia de trànsit que no existeix cap problema en el recorregut, i verificar que els serveis sanitaris (Metge amb vehicle i ambulància) siguin presents a la sortida.

4. 1.7 CURSES AMB LÍNIA:

- 1.7.1 POSICIONAMENT I RESPONSABILITAT A LA CURSA: • Tot organitzador de curses amb línia té la responsabilitat i l'obligació de garantir a la seva cursa: o Servei d'Informació Radio-Volta per tots els vehicles. o 1 Moto d'Informació de Radio-Volta. o 1 Vehicle Neutre. o 1 Vehicle escombra (preferentment una furgoneta preparada per recollir ciclistes fora de cursa, així com les seves bicicletes). o La senyalització de tot el recorregut de la cursa amb línia . o La identificació amb plaques de tots els vehicles de la cursa. o Un desviament abans de l'arribada pels vehicles seguidors a cursa.

Participació

La participació és oberta a equips o ciclistes individuals amb llicència federativa competitiva. Les inscripcions estan limitades a 200 participants i es formalitzaran mitjançant el portal ciclisme.cat fins el dimarts dia 14/04/2026 a les 23.59h, quan es tancaran les inscripcions.

5. Reglamentació general

Els equips participants, directors, ciclistes i auxiliars tenen l'obligació de conèixer el reglament de la prova i respectar-lo degudament. Qualsevol reclamació durant el desenvolupament de la prova o al finalitzar la mateixa, haurà de ser adreçada al Jurat Tècnic.

Qualsevol sanció o amonestació serà aplicada en base a la Normativa Tècnica de la FCC.

El tancament de control i les eliminacions durant la cursa seran efectuades a criteri del Jurat Tècnic, d'acord amb el cos de Mossos d'Esquadra, i en els passos per la línia d'arribada situada a El Pla de la Font.

6. Classificacions especials

Millor ciclista lleidatà

Premi que obtindrà el millor classificat al finalitzar la cursa i que sigui nascut a la província de Lleida. Es trofeu al 1r classificat.

Altres classificacions

- Trofeus als tres primers classificats
- Maillot de campió de Catalunya junior de la FCC.

7. Seguretat Vial

Per garantir el correcte desenvolupament de la cursa, l'organitzador disposarà dels vehicles que marca la normativa (obertura de cursa, director d'organització, 2 vehicles arbitrals, cotxe del metge, cotxe escombra, ambulància) a més de 10 motos de control i senyalització. El cos de Mossos d'Esquadra de Trànsit també tindrà dispositiu a la cursa, amb cotxes i motos, la Guardia Urbana de Lleida tindrà dotacions a les poblacions de Sucs i Raimat. L'organització disposarà també de voluntaris de peu en les cruïlles més significatives de tot el recorregut, tots degudament equipats.

Els imprevistos que puguin succeir en el transcurs de la cursa seran abordats i resolts per l'organitzador, el Jurat Tècnic i els Cossos de Seguretat de la Prova.

Tots els ciclistes que circulin fora dels temps de control estipulats pel Jurat Tècnic, l'organitzador i els Cossos de Seguretat, hauran de retirar-se i seguir les normes de circulació per arribar a la línia d'arribada. Donat el cas i sempre que les condicions de cursa ho permetin, s'intentarà agrupar-los i fer-los acompanyament per les motos d'organització fins a el Pla de la Font.

8. Zona de Residus

Dins el nucli urbà de El Pla de la Font hi haurà una zona de 250m destinada a que els ciclistes es puguin desprendre dels residus i embolcalls que portin (embolcalls de gels, barretes, etc.). La zona estarà degudament senyalitzada amb les senyals que segueixen.

Durant la cursa es passarà per la Zona de Residus fins a 3 vegades. Qualsevol ciclista que llenci residus o embolcalls fora d'aquest tram, s'exposa a la corresponent amonestació o sanció del Jurat Tècnic.

Normativa aplicable al *Campionat de Catalunya* (Carretera, Júnior)

Fons oficials de la FCC: la normativa tècnica general s'aplica a totes les proves de competició de ciclisme regulades per la Federació Catalana de Ciclisme.

1. Caràcter de la prova

- El Campionat de Catalunya de carretera es disputa com a prova individual de carrera en línia i/ o contrarellotge segons la programació de la FCC.

2. Requisits de participació

Per optar al pòdium i al mallot de Campió de Catalunya (aquesta norma és general, per carretera i altres disciplines):

✓ Tots els ciclistes *nascuts a Catalunya* amb llicència de qualsevol federació afiliada a la UCI.

✓ Els ciclistes de *nacionalitat espanyola* amb llicència de la Federació Catalana de Ciclisme.

✓ Els ciclistes d'altres nacionalitats amb llicència de la FCC amb una *antiguitat mínima de 2 anys*.

✗ Els participants amb llicències estrangeres sense els requisits anteriors no poden optar al títol de campió.

Aquests criteris s'apliquen també a Júnior (i altres categories) per poder ser declarat campió i rebre mallot/medalla.

3. Obligacions per a Júnior (i altres categories formatives)

- Tots els corredors de categoria Cadet i Júnior que tinguin llicència FCC estan obligats a participar al Campionat de Catalunya si coincideix en la mateixa data i especialitat. No poden inscriure's en cap altra cursa oficial de la mateixa disciplina en el mateix dia.

4. Premis i podi

- S'entreguen medalles d'or, argent i bronze als 3 primers classificats per categoria.
- També s'entrega el mallot de Campió de Catalunya a partir de categoria Infantil (inclosa Júnior).

El mallot de Campió de Catalunya és obligatori de portar a les competicions a Catalunya fins a la prova del campionat de l'any següent.



BIORACER



C.C. TERRAFERMA
LLEIDA



[FP] FINQUES PRATS

**Vols vendre
sense embolics?**

Comprem el teu pis

Parlem?

973 300 375

www.fiquesprats.com



C.C. TERRAFERMA
LLEIDA





C.C. TERRAFERMA
LLEIDA

PRATS
ADVOCATS

Punt 
Cafeteria Restaurant 24h
www.puntoestrella24h.com

[FP]

FINQUES
PRATS



C.C. TERRAFERMA
LLEIDA



4R CRITÈRIUM CLUB CICLISTA TERRAFERMA-PRATS ADVOCATS
"EL PLA DE LA FONT"